

ARRÊTE DU GOUVERNEMENT DE LA REGION DE BRUXELLES-CAPITALE PORTANT CLASSEMENT COMME MONUMENT DU HALL D'ENTREE, DU HALL CENTRAL, DE LA CAGE D'ESCALIER ET DE LA CAGE D'ASCENSEUR DE L'IMMEUBLE DE L'ANCIEN "GRESHAM" SIS PLACE ROYALE, N° 3 A BRUXELLES.

Le Gouvernement de la Région de Bruxelles-Capitale,

Vu la loi spéciale du 12 janvier 1989 relative aux institutions bruxelloises, notamment l'article 4;

Vu la loi du 07 août 1931 sur la conservation des Monuments et des Sites, notamment l'article 1er;

Vu l'ordonnance du 4 mars 1993 relative à la conservation du patrimoine immobilier, notamment les articles 27 § 1er, 28, 41 § 2 et 45;

Vu la proposition de la section autonome bruxelloise de la Commission Royale des Monuments et des Sites du 21 mars 1991;

Vu l'avis de la Députation Permanente du Conseil de la Province de Brabant du 9 janvier 1992;

Vu l'avis de la section autonome bruxelloise de la Commission Royale des Monuments et des Sites du 8 octobre 1992;

Vu l'avis de l'Inspecteur des Finances émis le 16 novembre 1992;

BESLUIT VAN DE REGERING VAN HET BRUSSELSE HOOFDSTEDELIJK GEWEST HOUDENDE BESCHERMING ALS MONUMENT VAN DE INKOMHAL, DE CENTRALE HAL, DE TRAPZAAL EN DE LIFTKOKER VAN HET GEBOUW VAN DE VOORMALIGE "GRESHAM" GELEGEN KONINGSPLEIN, NR. 3 TE BRUSSEL.

De Regering van het Brussels Hoofdstedelijk Gewest,

Gelet op de bijzondere wet van 12 januari 1989 met betrekking tot de Brusselse Instellingen, inzonderheid op artikel 4;

Gelet op de wet van 7 augustus 1931 op het behoud van Monumenten en Landschappen, inzonderheid op artikel 1;

Gelet op de ordonnantie van 4 maart 1993 inzake het behoud van het onroerende erfgoed, inzonderheid op de artikelen 27 § 1, 28, 41 § 2 en 45;

Gelet op het voorstel van de Brusselse autonome sectie van ~~de Koninklijke Commissie voor Monumenten en Landschappen~~ van 21 maart 1991;

Gelet op het advies van de Bestondige Deputatie van de Provincieraad van Brabant uitgebracht op 9 januari 1992;

Gelet op het advies van de Brusselse autonome sectie van de Koninklijke Commissie voor Monumenten en Landschappen van 8 oktober 1992;

Gelet op het advies van de Inspecteur van Financiën uitgebracht op 16 november 1992;

Sur proposition du Ministre de la Région de Bruxelles-Capitale ayant les Monuments et les Sites dans ses attributions,

Après en avoir délibéré,

A R R E T E :

Article 1er:

Le présent arrêté règle une matière visée à l'article 107 quater de la Constitution.

Article 2:

Conformément aux dispositions de l'article 1er de la loi du 07 août 1931 et en raison de leur valeur historique et artistique, sont classés comme monument, le hall d'entrée, le hall central, la cage d'escalier et la cage d'ascenseur de l'immeuble de l'ancien "Gresham" sis place Royale, n° 3, à Bruxelles et connu au cadastre de Bruxelles, 4ème division, section D, 6ème feuille, parcelle n° 496 E.

Bruxelles, le 21/10/93.

Le Ministre-Président du Gouvernement de la Région de Bruxelles-Capitale.

Charles PICQUE.

Le Ministre du Gouvernement de la Région de Bruxelles-Capitale, chargé du Logement, de l'Environnement, de la Culture et de l'Aide aux Personnes.

Didier GOSUIN.

Op voordracht van de Minister van het Brusselse Hoofdstedelijk Gewest belast met Monumenten en Landschappen,

Na beraadslaging,

B E S L U I T :

Artikel 1:

Door dit besluit wordt een materie geregeld bedoeld bij artikel 107 quater van de Grondwet.

Artikel 2:

Overeenkomstig de bepalingen van artikel 1 van de wet van 07 augustus 1931 en omwille van hun historische en artistieke waarde, worden beschermd als monument, de inkomhal, de centrale hal, de trapzaal en de liftkoker van het gebouw van de voormalige "Gresham" gelegen Koningsplein, nr. 3 te Brussel, bekend ten kadaster te Brussel, 4de afdeling, sectie D, 6de blad, perceel nr. 496 E.

Brussel, 21/10/93.

De Minister Voorzitter van de Regering van het Brusselse Hoofdstedelijk Gewest.

De Minister van de Regering van het Brusselse Hoofdstedelijk Gewest, belast met Huisvesting, Leefmilieu, Cultuur en Bijstand aan Personen.

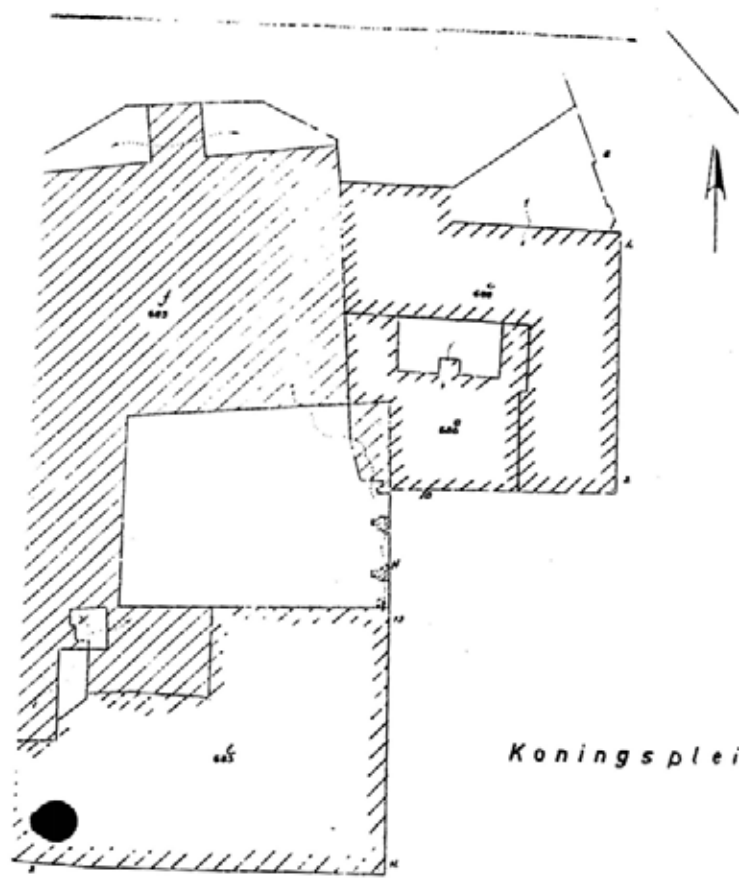

Koningsplein

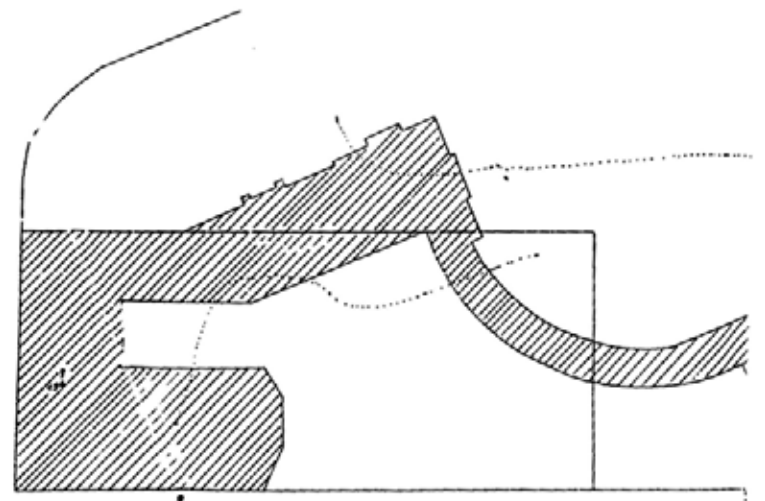

Impasse^{de} Borgendael Borgendaalgang

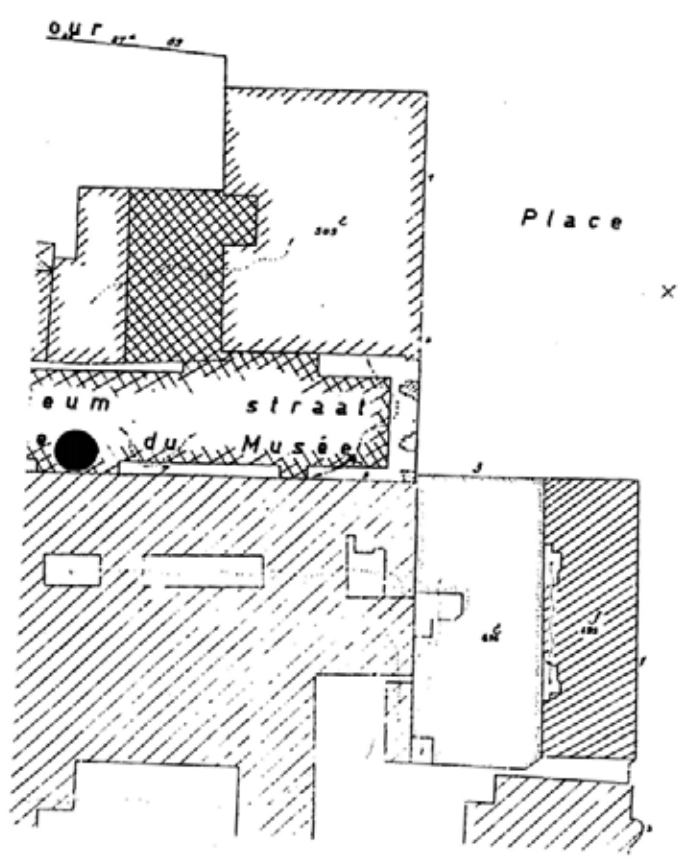

Place Royale

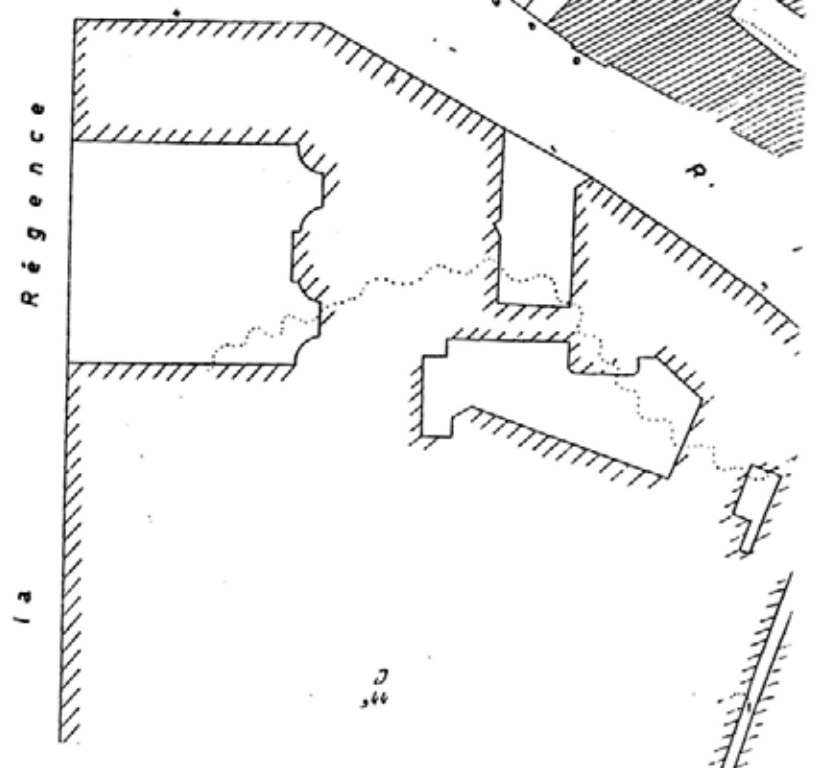
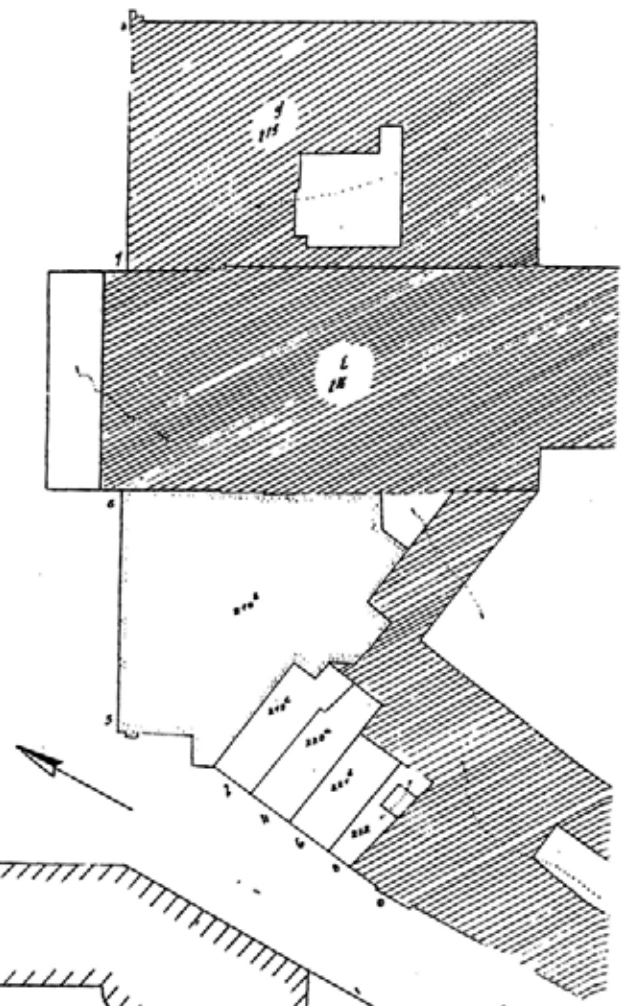

Régence