2311-0008 13-7-71

ROYAUME DE BELGIQUE
MINISTERE DE L'EDUCATION NATIONALE
ET DE LA CULTURE FRANÇAISE
et
MINISTERE DE L'EDUCATION NATIONALE
ET DE LA CULTURE NEERLANDAISE

Administration des Arts et des Lettres

KONINKRIJK BELGIE
MINISTERIE VAN NATIONALE OPVOEDING
EN FRANSE CULTUUR
en
MINISTERIE VAN NATIONALE OPVOEDING
EN NEDERLANDSE CULTUUR

Bestuur voor Kunst en Letteren

Propriété commune Uccle depuis 10 septembre 1970

360/1/Uccle/7/MM

BAUDOUIN

ROI DES BELGES

A tous, présents et à venir, Salut.

Vu la loi du 7 août 1931 sur la conservation des monuments et des sites ;

Vu l'avis donné par la Députation permanente du Conseil provincial du Brabant dans sa délibération du 4 septembre 1970 ;

Vu l'avis donné par la section autonome française de la Commission royale des monuments et des sites le 30 septembre 1970 ;

Vu l'avis donné par la section autonome néerlandaise de la Commission royale des Monuments et des sites le 19 mars 1971 ;

Sur la proposition de Notre Ministre de la Culture française et de Notre Ministre de la Culture néerlandaise et de l'avis de Nos Ministres qui en ont délibéré en Conseil,

NOUS AVONS ARRETE ET ARRETONS :

Article ler.- Est classé comme monument, en raison de sa valeur historique et artistique, conformément aux dispositions de l'article ler de la loi du 7 août 1931, la Ferme rose, à Uccle, connue au cadastre, commune d'Uccle, section B, n° 371c (22 a), propriété de :

1) BRUGMANN de WALZIN Denise, Maria, Isabelle Thérèse, Alfreda
2) BRUGMANN de WALZIN Marguerite, Marie, Fernande, Hubertine, Mathilde
3) BRUGMANN de WALZIN, Mireille, Pauline, Isabelle, Françoise.

BOUDEWIJN

KONING DER BELGEN

Aan allen die nu zijn en hierna wezen zullen, Onze Groet.

Gelet op de wet van 7 augustus 1931 op het behoud van Monumenten en Landschappen ;

Gelet op het advies van de Bestendige Deputatie van de Provinciale Raad van Brabant gegeven op 4 september 1970 ;

Gelet op het advies van de franstalige autonome sectie van de Koninklijke Commissie voor Monumenten en landschappen gegeven op 30 september 1970 ;

Gelet op het advies van de nederlandstalige autonome sectie van de Koninklijke Commissie voor Monumenten en Landschappen gegeven op 19 maart 1971 ;

Op de voordracht van Onze Minister van Franse Cultuur en van Onze Minister van Nederlandse Cultuur en op in Raad overlegd advies van Onze Ministers,

HEBBEN WIJ BESLOTEN EN BESLUITEN WIJ :

Artikel 1.- Wordt gerangschikt als monument overeenkomstig de bepalingen van de wet van 7 augustus 1931, om reden van haar historische en artistieke waarde, de hofstede "Rose Hoeve" te Ukkel, bekend op het Kadaster, gemeente Ukkel, Sectie B, nr 371 c (22 a), eigedom van :

1) BRUGMANN de WALZIN Denise Maria Isabelle Thérèse Alfreda ;
2) BRUGMANN de WALZIN Marguerite, Marie, Fernande, Hubertine, Mathilde
3) BRUGMANN de WALZIN Mireille, Pauline, Isabelle, Françoise.

./...

Article 2.- Est classé comme site en raison de sa valeur esthétique, conformément aux dispositions de l'article 6 de la loi du 7 août 1931 l'ensemble formé par cette ferme et ses abords immédiats, connu au cadastre, commune d'Uccle, section B n°s 373c (85ca), 373e (3a 45ca), 371c (22a), 370 (5a 50ca) 367b/2 (2a 52ca), 369b (9a 18ca), 375g (4a 05ca), propriété des personnes citées ci-dessus.

Artikel 2.- Wordt gerangschikt als landschap, overeenkomstig de bepalingen van artikel 6 van de wet van 7 augustus 1931, om reden van zijn esthetische waarde, het geheel gevormd door deze hofstede en haar onmiddellijke omgeving, bekend op het kadaster, gemeente Ukkel sectie B nrs 373c (85ca), 373e (3a 45ca), 371c (22a), 370 (5a 50ca), 367b/2 (2a 52ca), 369b (9a 18ca), 375g (4a 05ca) eigedom van bovenvermelde personen.

Article 3.- En ce qui concerne le classement comme site les restrictions à apporter aux droits des propriétaires et que commande la sauvegarde de l'intérêt national sont les suivantes :

Artikel 3.- Wat betreft de rangschikking als landschap zijn de beperkingen aan te brengen aan de rechten van de eigenaars en opgelegd omwille van het behoud van het nationaal belang de volgende :

Interdiction :

Verbod :

1° d'effectuer tout travail de terrassement, construction, fouilles ou tout travail quelconque d'exploitation, sondage, creusement de puits et, en général, tout travail de nature à modifier l'aspect du terrain ou de la végétation ;

1° grondwerken, bouwwerken, opgravingen of om't even welke werken inzake uitbating, peiling of vullen van putten en in het algemeen, alle werken die het uitzicht van het terrein of van de plantengroei zouden kunnen wijzigen uit te voeren ;

2° d'abattre, de détruire, de déraciner ou d'endommager les arbres et les plantes ;

2° bomen en planten omver te werpen te vernielen, te ontwortelen of te beschadigen ;

3° d'établir des tentes et d'ériger toute installation quelconque (fixe, mobile ou démontable, provisoire ou définitive) servant d'abri ou de logement ou destiné à des fins commerciales ;

3° tenten neer te zetten en om het even welke installaties (vaste beweegbare of uitneembare, voorlopige of definitieve) op te richten, dienende voor schuilplaats of verblijf, of bestemd voor commerciële doeleinden ;

4°) d'abandonner ou de jeter des papiers, récipients vides, déchets ou détritus quelconques ;

4° papieren, lege vaten, afval of om't even welk overblijfsel te werpen ;

5° de mettre en stationnement ou de parquer tout véhicule même sur les voies carrossables sauf dans les endroits réservés à cette fin.

5° enigerlei rijtuig te stationeren of te parkeren, zelfs op de berijdbare wegen, uitgenomen op de daartoe voorbehouden plaatsen.

6° de planter des poteaux ou des pylones destinés au transport de l'énergie électrique ou à tout autre usage, d'établir n'importe quel type d'affichage publicitaire.

6° palen of pijlers te planten dienend voor vervoer van electrische beweegkracht of enig ander gebruik, om het even welke publiciteit aan te brengen.

./...

Article 4.- Notre Ministre de la Culture française et Notre Ministre de la Culture néerlandaise sont chargés de l'exécution du présent arrêté.

Donné à Bruxelles, le 13 juillet 1971.

Artikel 4.- Onze Minister van Franse Cultuur en Onze Minister van Nederlandse Cultuur zijn belast met de uitvoering van dit besluit

Gegeven te Brussel, de 13 juli 1971.

PAR LE ROI
Le Ministre de la Culture française,

VAN KONINGSWEGE
De Minister van Franse Cultuur,

Le Ministre de la Culture néerlandaise,

De Minister van Nederlandse Cultuur,

Commission Royale des Monuments

P. MARTIN

POUR COPIE CONFORME :
VOOR EENSLUIDEND AFSCHRIFT :

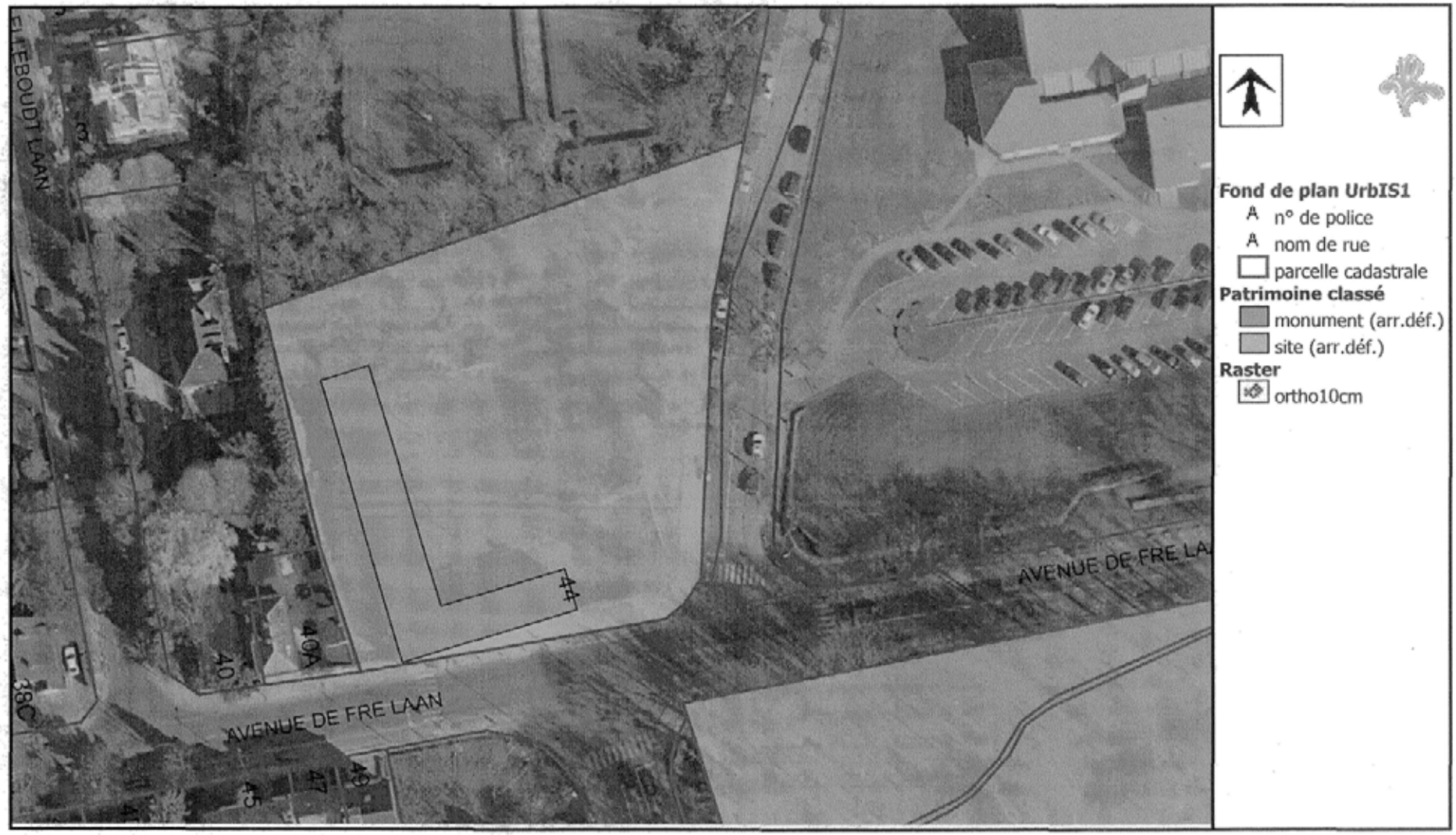

70 m 1 : 929

Ce plan n'est fourni qu'à titre indicatif.

Produit par: 172.16.27.188 à 14:45 le 28/04/2008

Copyright©2006 AATL-BROH